



REPUBLIKA HRVATSKA
GRAD ZAGREB
GRADSKI URED ZA KATASTAR I
GEODETSKE POSLOVE

Klasa: 014-08/22-01/26
Ur.broj: 251-12-04-2-23-6
Zagreb, 10. svibnja 2023.

REPUBLIKA HRVATSKA
GRAD ZAGREB
STRUČNA SLUŽBA GRADSKÉ SKUPŠTINE

Primljeno: 25.05.2023. 10:41 h		
Klasifikacijska oznaka	Ustrojstvena jedinica	
014-08/22-001/61	251-16-04	
Redni broj pismena	Prilozi	Vrijednost
23-3	4	



u3Ajc6Gvc0m_RYhIABgIEA

GRADSKA SKUPŠTINA GRADA ZAGREBA
Odbor za imenovanje naselja, ulica i trgova
ZAGREB
Ulica sv. Ćirila i Metoda 5

Predmet: Imenovanje putova

Sukladno zadaćama Ureda, dostavljamo vam podatke potrebne za donošenje zaključka o imenovanju.

GRADSKA ČETVRT BREZOVIKA
Naselje Donji Dragonožec

Imenovanje putova

1. Neimenovani put (dio k.č. 2849 i k.č. 2867 k.o. Dragonožec), koji se u smjeru sjevera odvaja od ulice Šipkovina do ulice Čret, imenuje se po imenu zemljišta i dobiva ime
2. Neimenovani put (dio k.č. 2868/1 i k.č. 2869 k.o. Dragonožec), koji se u smjeru zapada odvaja od ulice Sitača do puta Pri Čretu, imenuje se po imenu zemljišta i dobiva ime

Pri Čretu

Zahrastje

PROČELNICA
Jasna Jezzerčić Cvitković, dipl. ing. geod.



Privitak:

1. Izvod iz posjedovnog lista
2. Skica položaja ulice
3. Izvod iz katastarskog plana
4. Izvadak iz zemljišne knjige

Dostaviti:

1. Naslovu
2. Pismohrana, ovdje

O tome obavijest.

- Vijeće gradske četvrti Brezovica, Brezovica, Brezovička cesta 100
- Gradski ured za mjesnu samoupravu, civilnu zaštitu i sigurnost
Zagreb, Ulica grada Vukovara 56a



REPUBLIKA HRVATSKA
GRAD ZAGREB
GRADSKI URED ZA KATASTAR I
GEODETSKE POSLOVE

KLASA: 938-07/23-01/2614
URBROJ: 251-12-03-23-2
ZAGREB, 12.05.2023

PRIJEPIS POSJEDOVNOG LISTA

Katastarska općina: DRAGONOŽEC (Mbr. 335410)

Posjedovni list: 2023

Udio	Prezime i ime odnosno tvrtka ili naziv, prebivalište odnosno sjedište upisane osobe	OIB
1/1	GRAD ZAGREB-JAVNO DOBRO U OPĆOJ UPORABI, TRG STJEPANA RADIĆA 1, 10000 ZAGREB, HRVATSKA (VLASNIK)	61817894937

Podaci o katastarskim česticama

Zgr	Dio	Broj katastarske čestice	Adresa katastarske čestice/Način uporabe katastarske čestice/Način uporabe zgrade, naziv zgrade, kućni broj zgrade	Površina/m ²	Broj D.L.	Posebni pravni režimi	Primjedba
		2849	Šipkovina	3878	16		
			NERAZVRSTANA CESTA	3878			
Ukupna površina katastarskih čestica				3878			

NAPOMENA: Ovaj prijepis posjedovnog lista nije dokaz o vlasništvu na katastarskim česticama upisanim u posjedovnom listu.

Sukladno Zakonu o upravnim pristojbama (»Narodne novine«, br. 115/16 i 114/22) te Uredbi o tarifi upravnih pristojbi (»Narodne novine«, br. 156/22), upravna pristojba po Tar. Br. 1. ne naplaćuje se.

Službena osoba: Nives Diljak
stručna referentica za geodetske poslove



Naziv izdavatelja dokumenta

Zajednički informacijski sustav

Naziv izdavatelja certifikata

Fina RDC-TDU 2015, Financijska agencija, HR

Vrijeme izdavanja dokumenta

12.05.2023 09:13

Serijski broj certifikata

261294917929724972365675215162592170587

Algoritam potpisa

RSA

Kontrolni broj

Z1496261345e31527

Skeniranjem QR koda navedenog na ovom elektroničkom zapisu možete provjeriti točnost podataka. Isto možete učiniti i na internet adresi <https://oss.uredjenazemlja.hr/public/preuzmiDokument> unosom kontrolnog broja. U oba slučaja sustav će prikazati izvornik ovog dokumenta. U slučaju da je ovaj dokument identičan prikazanom izvorniku u digitalnom obliku, Državna geodetska uprava potvrđuje točnost dokumenta i stanje podataka u trenutku izrade isprave.

Napomene

-



REPUBLIKA HRVATSKA
GRAD ZAGREB
GRADSKI URED ZA KATASTAR I
GEODETSKE POSLOVE

KLASA: 938-07/23-01/2614
URBROJ: 251-12-03-23-3
ZAGREB, 12.05.2023

IZVOD IZ POSJEDOVNOG LISTA

Katastarska općina: DRAGONOŽEC (Mbr. 335410)

Posjedovni list: 635

Udio	Prezime i ime odnosno tvrtka ili naziv, prebivalište odnosno sjedište upisane osobe	OIB
1/1	JAVNO DOBRO PUTEVI, ZAGREB, NEPOZNATO BB, HRVATSKA	

Podaci o katastarskim česticama

Zgr	Dio	Broj katastarske čestice	Adresa katastarske čestice/Način uporabe katastarske čestice/Način uporabe zgrade, naziv zgrade, kućni broj zgrade	Površina/m ²	Broj D.L.	Posebni pravni režimi	Primjedba
		2867	LIPNICA	1624	11		
			PUT	1624			
Ukupna površina katastarskih čestica				1624			

Ostale katastarske čestice su kao nepotrebne ispuštene.

NAPOMENA: Ovaj izvod iz posjedovnog lista nije dokaz o vlasništvu na katastarskim česticama upisanim u posjedovnom listu.

Sukladno Zakonu o upravnim pristojbama (»Narodne novine«, br. 115/16 i 114/22) te Uredbi o tarifi upravnih pristojbi (»Narodne novine«, br. 156/22), upravna pristojba po Tar. Br. 1. ne naplaćuje se.

Službena osoba: Nives Diljak
stručna referentica za geodetske poslove



Naziv izdavatelja dokumenta

Zajednički
informacijski sustav

Naziv izdavatelja certifikata

Fina RDC-TDU 2015, Financijska agencija, HR

Vrijeme izdavanja dokumenta

12.05.2023 09:13

Serijski broj certifikata

261294917929724972365675215162592170587

Algoritam potpisa

RSA

Kontrolni broj

Z149626135560dfa1

Skeniranjem QR koda navedenog na ovom elektroničkom zapisu možete provjeriti točnost podataka. Isto možete učiniti i na internet adresi <https://oss.uredjenazemlja.hr/public/preuzmiDokument> unosom kontrolnog broja. U oba slučaja sustav će prikazati izvornik ovog dokumenta. U slučaju da je ovaj dokument identičan prikazanom izvorniku u digitalnom obliku, Državna geodetska uprava potvrđuje točnost dokumenta i stanje podataka u trenutku izrade isprave.

Napomene

-



REPUBLIKA HRVATSKA
GRAD ZAGREB
GRADSKI URED ZA KATASTAR I
GEODETSKE POSLOVE

KLASA: 938-07/23-01/2615

URBROJ: 251-12-03-23-3

ZAGREB, 12.05.2023

IZVOD IZ POSJEDOVNOG LISTA

Katastarska općina: DRAGONOŽEC (Mbr. 335410)

Posjedovni list: 2035

Udio	Prezime i ime odnosno tvrtka ili naziv, prebivalište odnosno sjedište upisane osobe	OIB
1/1	GRAD ZAGREB-JAVNO DOBRO U OPĆOJ UPORABI, TRG STJEPANA RADIĆA 1, 10000 ZAGREB, HRVATSKA (VLASNIK)	61817894937

Podaci o katastarskim česticama

Zgr	Dio	Broj katastarske čestice	Adresa katastarske čestice/Način uporabe katastarske čestice/Način uporabe zgrade, naziv zgrade, kućni broj zgrade	Površina/m ²	Broj D.L.	Posebni pravni režimi	Primjedba
		2868/1	Sitača	2086	11		
			NERAZVRSTANA CESTA	2086			
Ukupna površina katastarskih čestica				2086			

Ostale katastarske čestice su kao nepotrebne ispuštene.

NAPOMENA: Ovaj izvod iz posjedovnog lista nije dokaz o vlasništvu na katastarskim česticama upisanim u posjedovnom listu.

Sukladno Zakonu o upravnim pristojbama (»Narodne novine«, br. 115/16 i 114/22) te Uredbi o tarifi upravnih pristojbi (»Narodne novine«, br. 156/22), upravna pristojba po Tar. Br. 1. ne naplaćuje se.

Službena osoba: Nives Diljak
stručna referentica za geodetske poslove



Naziv izdavatelja dokumenta

Zajednički informacijski sustav

Naziv izdavatelja certifikata

Fina RDC-TDU 2015, Financijska agencija, HR

Vrijeme izdavanja dokumenta

12.05.2023 09:23

Serijski broj certifikata

261294917929724972365675215162592170587

Algoritam potpisa

RSA

Kontrolni broj

Z149627359e9dd91e

Skeniranjem QR koda navedenog na ovom elektroničkom zapisu možete provjeriti točnost podataka. Isto možete učiniti i na internet adresi <https://oss.uredjenazemlja.hr/public/preuzmiDokument> unosom kontrolnog broja. U oba slučaja sustav će prikazati izvornik ovog dokumenta. U slučaju da je ovaj dokument identičan prikazanom izvorniku u digitalnom obliku, Državna geodetska uprava potvrđuje točnost dokumenta i stanje podataka u trenutku izrade isprave.

Napomene

-



REPUBLIKA HRVATSKA
GRAD ZAGREB
GRADSKI URED ZA KATASTAR I
GEODETSKE POSLOVE

KLASA: 938-07/23-01/2615
URBROJ: 251-12-03-23-2
ZAGREB, 12.05.2023

IZVOD IZ POSJEDOVNOG LISTA

Katastarska općina: DRAGONOŽEC (Mbr. 335410)

Posjedovni list: 635

Udio	Prezime i ime odnosno tvrtka ili naziv, prebivalište odnosno sjedište upisane osobe	OIB
1/1	JAVNO DOBRO PUTEVI, ZAGREB, NEPOZNATO BB, HRVATSKA	

Podaci o katastarskim česticama

Zgr	Dio	Broj katastarske čestice	Adresa katastarske čestice/Način uporabe katastarske čestice/Način uporabe zgrade, naziv zgrade, kućni broj zgrade	Površina/m ²	Broj D.L.	Posebni pravni režimi	Primjedba
		2869	LIPNICA	1023	16		
			PUT	1023			
Ukupna površina katastarskih čestica				1023			

Ostale katastarske čestice su kao nepotrebne ispuštene.

NAPOMENA: Ovaj izvod iz posjedovnog lista nije dokaz o vlasništvu na katastarskim česticama upisanim u posjedovnom listu.

Sukladno Zakonu o upravnim pristojbama (»Narodne novine«, br. 115/16 i 114/22) te Uredbi o tarifi upravnih pristojbi (»Narodne novine«, br. 156/22), upravna pristojba po Tar. Br. 1. ne naplaćuje se.

Službena osoba: Nives Diljak
stručna referentica za geodetske poslove



Naziv izdavatelja dokumenta

Zajednički
informatički sustav

Naziv izdavatelja certifikata

Fina RDC-TDU 2015, Financijska agencija, HR

Vrijeme izdavanja dokumenta

12.05.2023 09:23

Serijski broj certifikata

261294917929724972365675215162592170587

Algoritam potpisa

RSA

Kontrolni broj

Z1496273572e7841a

Skeniranjem QR koda navedenog na ovom elektroničkom zapisu možete provjeriti točnost podataka. Isto možete učiniti i na internet adresi <https://oss.uredjenazemlja.hr/public/preuzmiDokument> unosom kontrolnog broja. U oba slučaja sustav će prikazati izvornik ovog dokumenta. U slučaju da je ovaj dokument identičan prikazanom izvorniku u digitalnom obliku, Državna geodetska uprava potvrđuje točnost dokumenta i stanje podataka u trenutku izrade isprave.

Napomene

-

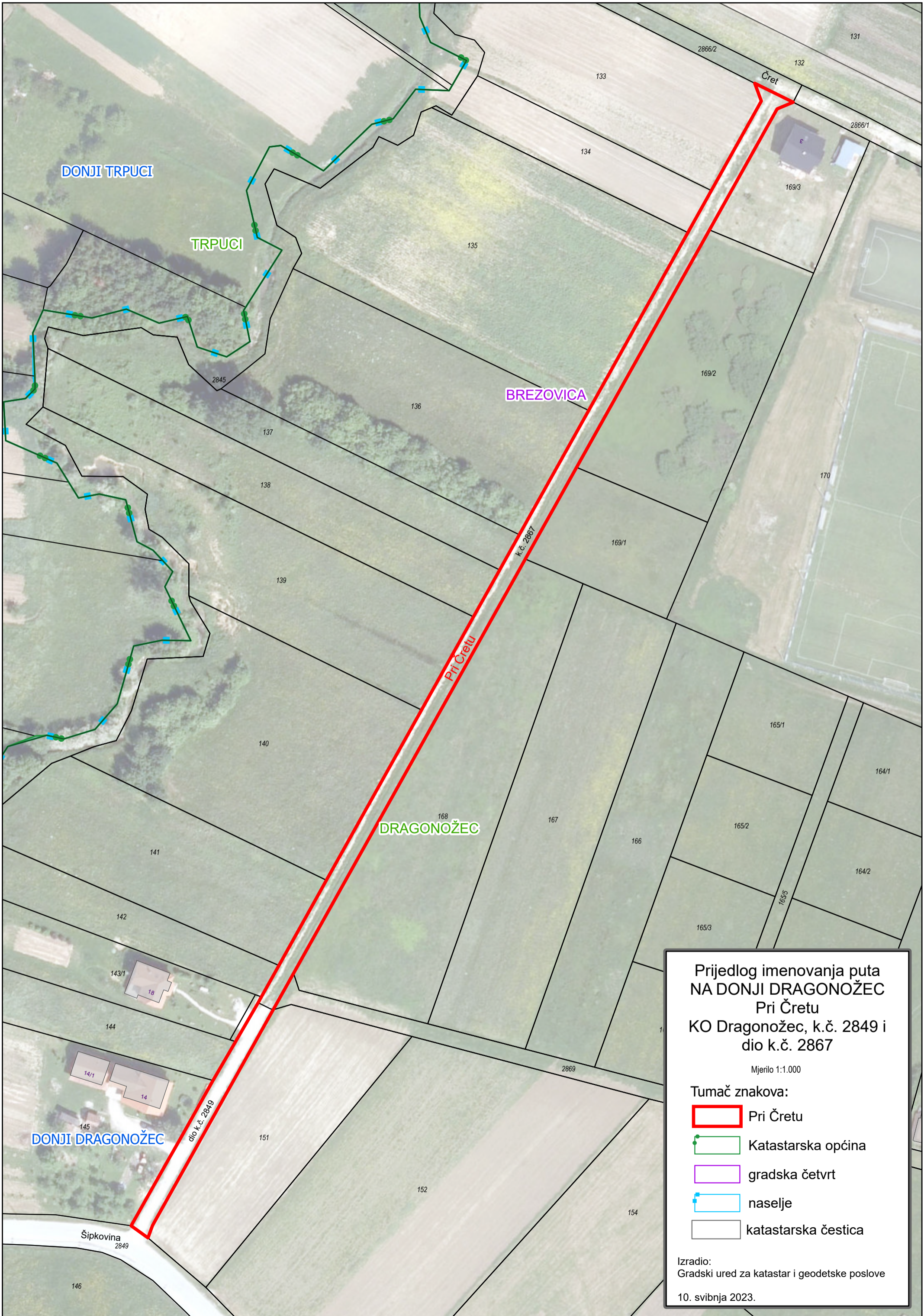

DONJI TRPUCI

TRPUCI

BREZOVICA

DRAGONOŽEC

DONJI DRAGONOŽEC

Prijedlog imenovanja puta
NA DONJI DRAGONOŽEC
Pri Čretu
KO Dragonožec, k.č. 2849 i
dio k.č. 2867

Mjerilo 1:1.000

Tumač znakova:

- Pri Čretu
- Katastarska općina
- gradska četvrt
- naselje
- katastarska čestica

Izradio:
Gradski ured za katastar i geodetske poslove

10. svibnja 2023.

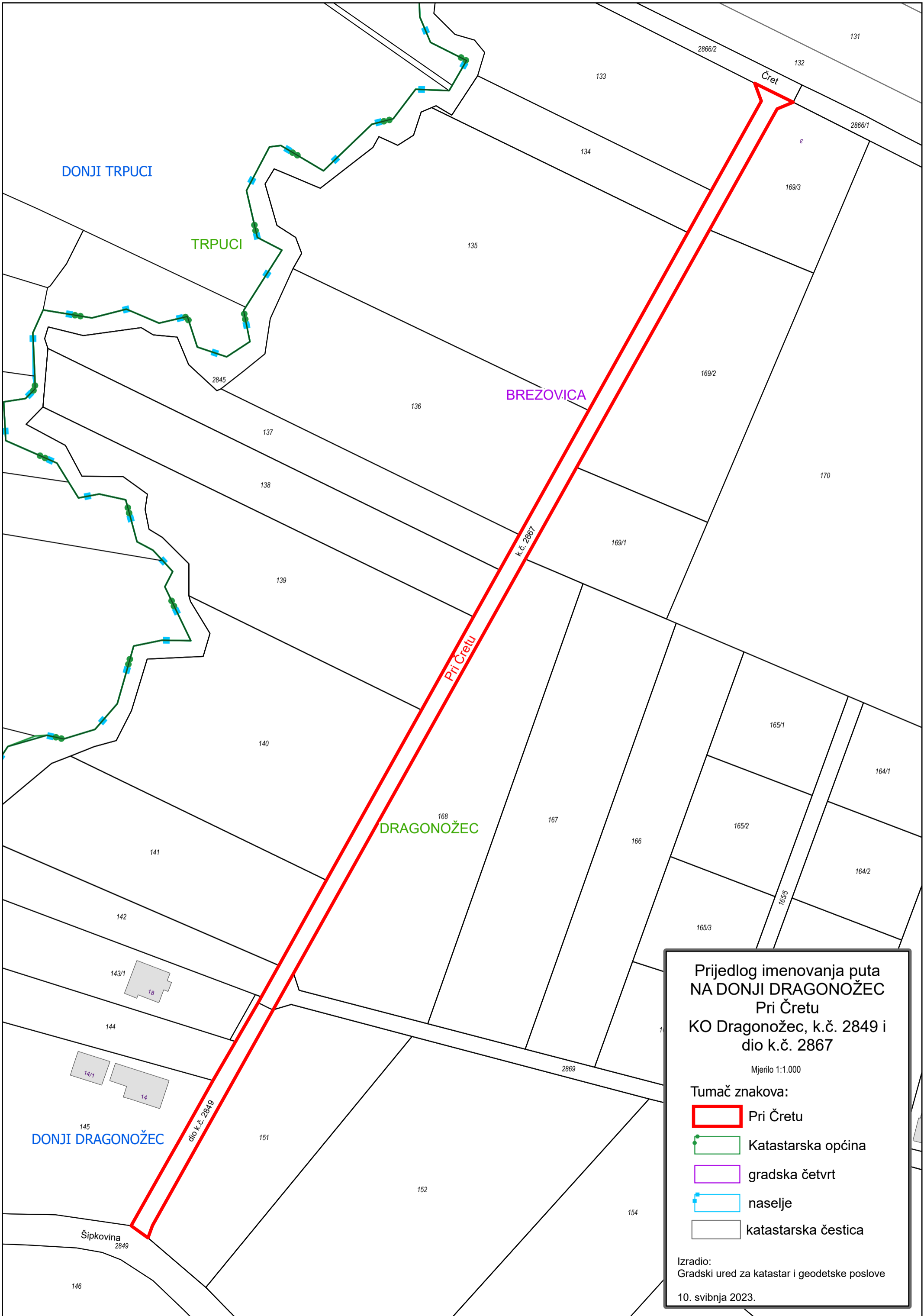

DONJI TRPUCI

TRPUCI

BREZOVIČA

DRAGONOŽEC

DONJI DRAGONOŽEC

Prijedlog imenovanja puta
NA DONJI DRAGONOŽEC
Pri Čretu
KO Dragonožec, k.č. 2849 i
dio k.č. 2867

Mjerilo 1:1.000

Tumač znakova:

- Pri Čretu
- Katastarska općina
- gradska četvrt
- naselje
- katastarska čestica

Izradio:
Gradski ured za katastar i geodetske poslove
10. svibnja 2023.

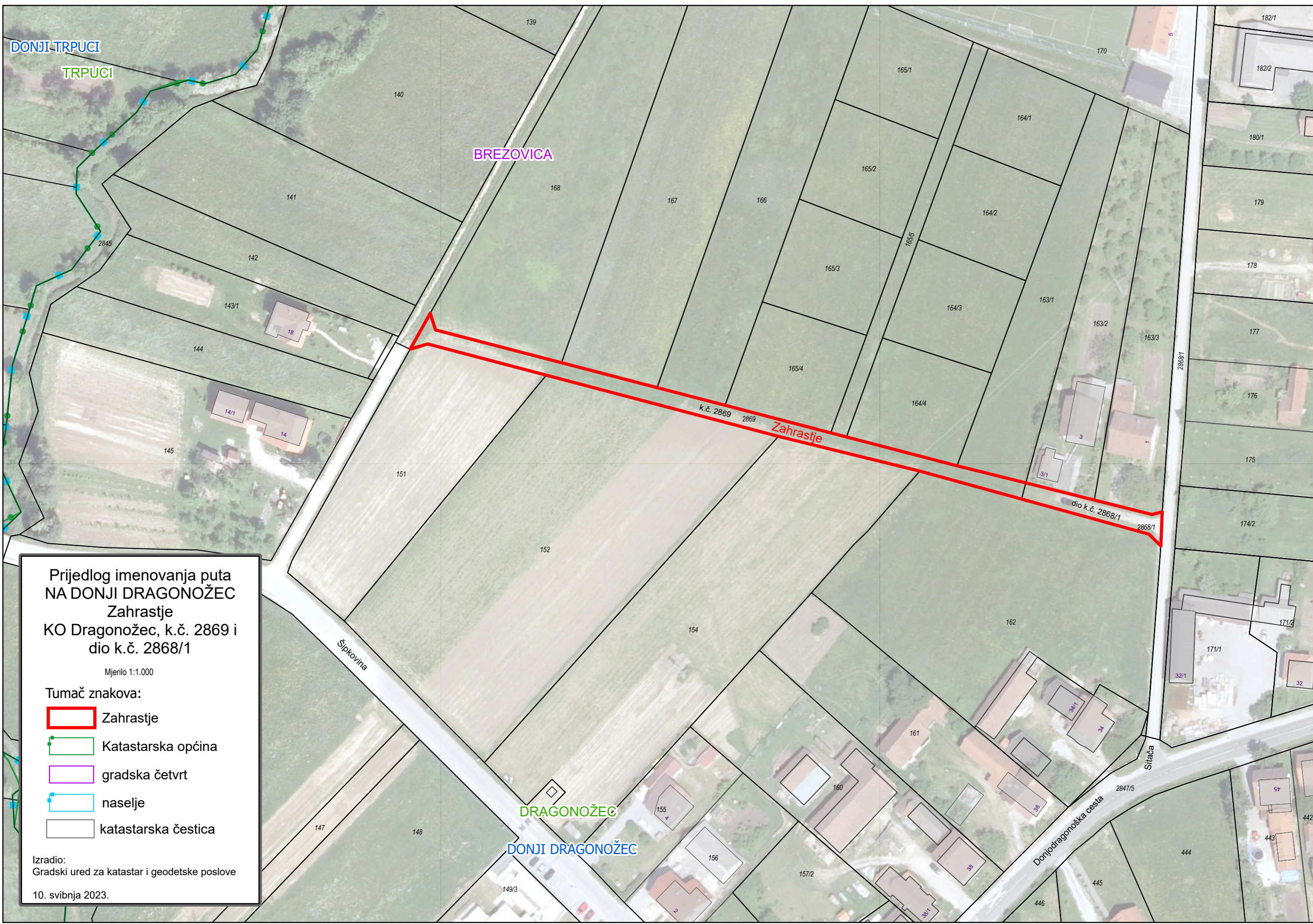

Prijedlog imenovanja puta
NA DONJI DRAGONOŽEC
Zahrastje
KO Dragonožec, k.č. 2869 i
dio k.č. 2868/1

Mjerilo 1:1.000

Tumač znakova:

- Zahrastje
- Katastarska općina
- gradska četvrt
- naselje
- katastarska čestica

Izradio:
Gradski ured za katastar i geodetske poslove

10. svibnja 2023.

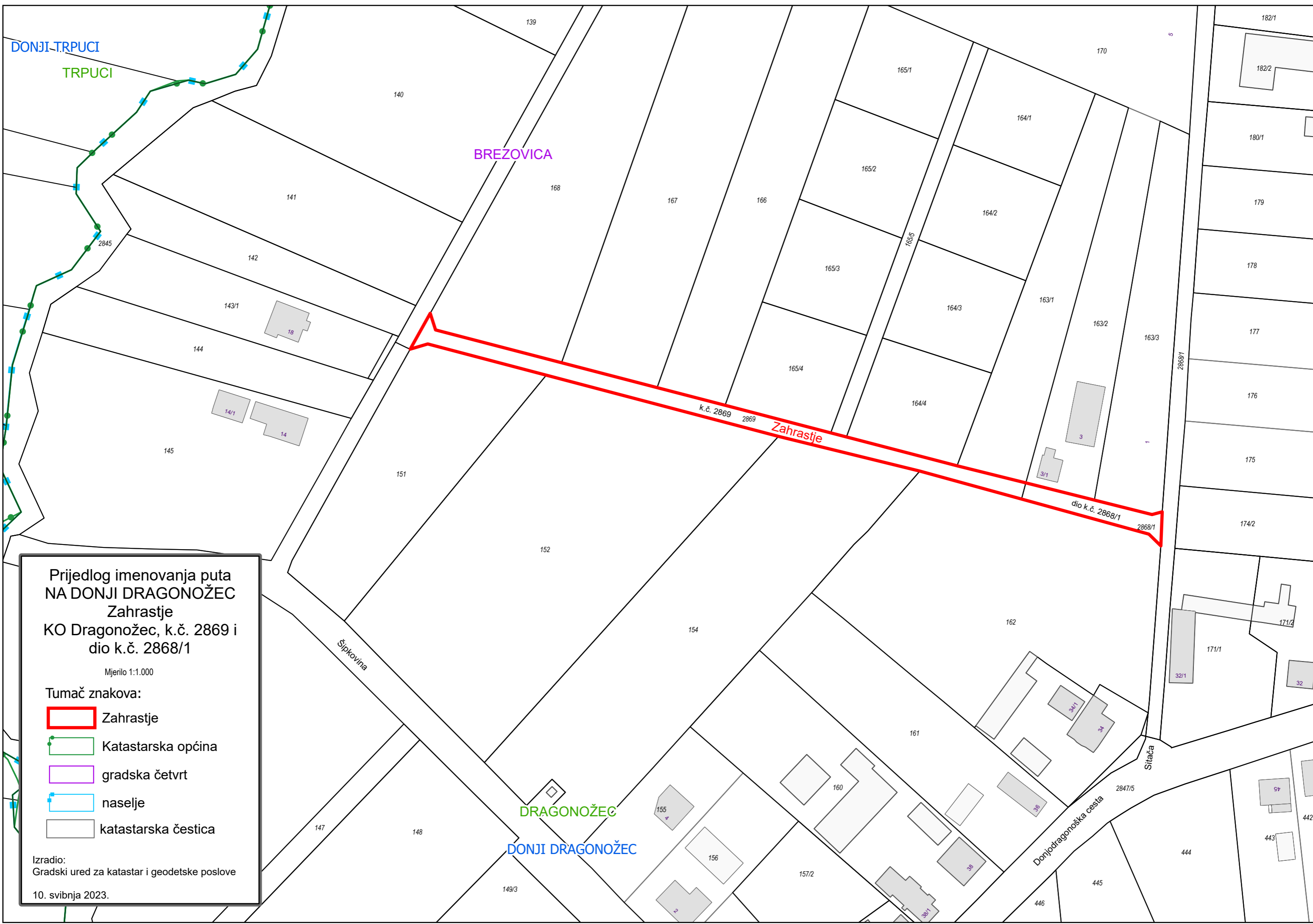

Prijedlog imenovanja puta
NA DONJI DRAGONOŽEC
Zahrastje
KO Dragonožec, k.č. 2869 i
dio k.č. 2868/1

Mjerilo 1:1.000

Tumač znakova:

- Zahrastje
- Katastarska općina
- gradska četvrt
- naselje
- katastarska čestica

Izradio:
Gradski ured za katastar i geodetske poslove

10. svibnja 2023.



KLASA: 938-06/23-01/1530
URBROJ: 251-12-03-23-2
ZAGREB, 12.05.2023.

IZVOD IZ KATASTARSKOG PLANA

Mjerilo 1:2000
Izvorno mjerilo 1:1000



Sukladno Zakonu o upravnim pristojbama (»Narodne novine«, br. 115/16 i 114/22) te Uredbi o tarifi upravnih pristojbi (»Narodne novine«, br. 156/22), upravna pristojba po Tar. br. 1. ne naplaćuje se.

Službena osoba: Nives Diljak
stručna referentica za geodetske poslove



Naziv izdavatelja dokumenta	Zajednički informacijski sustav	Naziv izdavatelja certifikata	Fina RDC-TDU 2015, Financijska agencija, HR
Vrijeme izdavanja dokumenta	12.05.2023 09:09	Serijski broj certifikata	261294917929724972365675215162592170587
Kontrolni broj	Algoritam potpisa		RSA
	Z149625310dc8898f		

Skeniranjem QR koda navedenog na ovom elektroničkom zapisu možete provjeriti točnost podataka. Isto možete učiniti i na internet adresi <https://oss.uredjenazemlja.hr/public/preuzmiDokument> unosom kontrolnog broja. U oba slučaja sustav će prikazati izvornik ovog dokumenta. U slučaju da je ovaj dokument identičan prikazanom izvorniku u digitalnom obliku, Državna geodetska uprava potvrđuje točnost dokumenta i stanje podataka u trenutku izrade isprave.

Napomene -



REPUBLIKA HRVATSKA
GRAD ZAGREB
GRADSKI URED ZA KATASTAR I
GEODETSKE POSLOVE

K.o. DRAGONOŽEC
k.č.br.: 2868/1, 2869

KLASA: 938-06/23-01/1531
URBROJ: 251-12-03-23-2
ZAGREB, 12.05.2023.

IZVOD IZ KATASTARSKOG PLANA

Mjerilo 1:2000
Izvorno mjerilo 1:1000



Sukladno Zakonu o upravnim pristojbama (»Narodne novine«, br. 115/16 i 114/22) te Uredbi o tarifi upravnih pristojbi (»Narodne novine«, br. 156/22), upravna pristojba po Tar. br. 1. ne naplaćuje se.

Službena osoba: Nives Diljak
stručna referentica za geodetske poslove



Naziv izdavatelja dokumenta	Zajednički informacijski sustav	Naziv izdavatelja certifikata	Fina RDC-TDU 2015, Financijska agencija, HR
Vrijeme izdavanja dokumenta	12.05.2023 09:19	Serijski broj certifikata	261294917929724972365675215162592170587
Kontrolni broj	Algoritam potpisa		RSA
	Z14962662038aa466		

Skeniranjem QR koda navedenog na ovom elektroničkom zapisu možete provjeriti točnost podataka. Isto možete učiniti i na internet adresi <https://oss.uredjenazemlja.hr/public/preuzmiDokument> unosom kontrolnog broja. U oba slučaja sustav će prikazati izvornik ovog dokumenta. U slučaju da je ovaj dokument identičan prikazanom izvorniku u digitalnom obliku, Državna geodetska uprava potvrđuje točnost dokumenta i stanje podataka u trenutku izrade isprave.

Napomene -



REPUBLIKA HRVATSKA

Općinski sud u Novom Zagrebu
ZEMLJIŠNOKNJIŽNI ODJEL NOVI ZAGREB
Stanje na dan: 27.03.2023. 09:58

Verificirani ZK uložak

Katastarska općina: 335410, DRAGONOŽEC

Broj ZK uložka: 3459

Broj zadnjeg dnevnika: Z-6670/2021

Aktivne plombe:

IZVADAK IZ ZEMLJIŠNE KNJIGE

A
Posjedovnica
PRVI ODJELJAK

Rbr.	Broj zemljišta (kat. čestice)	Oznaka zemljišta	Površina			Primjedba
			jutro	čhv	m2	
1.	2849	DONJI DRAGONOŽEC, ŠIPKOVINA NERAZVRSTANA CESTA			3878 3878	
		UKUPNO:			3878	

B
Vlastovnica

Rbr.	Sadržaj upisa	Primjedba
1.	Vlasnički dio: 1/1 JAVNO DOBRO U OPĆOJ UPORABI GRAD ZAGREB, OIB: 61817894937, TRG STJEPANA RADIĆA 1, 10000 ZAGREB	

C
Teretovnica

Rbr.	Sadržaj upisa	Iznos	Primjedba
	Tereta nema!		

Potvrđuje se da ovaj izvadak odgovara stanju zemljišne knjige na datum 27.03.2023.



REPUBLIKA HRVATSKA

Općinski sud u Novom Zagrebu
ZEMLJIŠNOKNJIŽNI ODJEL NOVI ZAGREB
Stanje na dan: 27.03.2023. 09:58

Verificirani ZK uložak

Katastarska općina: 335410, DRAGONOŽEC

Broj ZK uložka: 12

Broj zadnjeg dnevnika: Z-24362/2022

Aktivne plombe:

IZVADAK IZ ZEMLJIŠNE KNJIGE

A
Posjedovnica
PRVI ODJELJAK

Rbr.	Broj zemljišta (kat. čestice)	Oznaka zemljišta	Površina			Primjedba
			jutro	čhv	m2	
1.	98	PUT POD ČRETOM		28	100	
2.	1054	PUT POD GOLJAKOM		182	652	
3.	1122	PUT PJEŠAČKI BLAŽINSKI JARCI		142	511	
4.	2436	ORANICA SVINJARIĆEVA SJENOKOŠA		429	1545	
5.	2847/1	LIPNICA POTOK			3630 3630	
6.	2847/6	LIPNICA POTOK			2205 2205	
7.	2847/7	LIPNICA POTOK			314 314	
8.	2847/8	LIPNICA POTOK			260 260	
9.	2847/9	LIPNICA POTOK			228 228	
10.	2847/12	LIPNICA POTOK			63 63	
11.	2847/13	LIPNICA POTOK			7 7	
12.	2847/14	LIPNICA POTOK			386 386	
13.	2847/15	LIPNICA POTOK			92 92	
14.	2847/16	LIPNICA POTOK			28 28	
15.	2847/17	LIPNICA POTOK			26 26	
16.	2848	PUT	1	1599	11508	
17.	2850	LIPNICA			3076	

A
Posjedovnica
PRVI ODJELJAK

Rbr.	Broj zemljišta (kat. čestice)	Oznaka zemljišta	Površina			Primjedba
			jutro	čhv	m2	
		PUT			3076	
18.	2851	PUT	2	1529	17009	
19.	2852	PUT	2	808	14411	
20.	2853	VIDUŠEVINA PUT			22717 22717	
21.	2854	PUT			7702	
22.	2855	PUT	4	25	23108	
23.	2856	PUT		1109	3988	
24.	2857	PUT	3	645	19585	
25.	2858	PUT		1107	3983	
26.	2859	PUT		796	2862	
27.	2860	PUT		666	2397	
28.	2861	PUT		312	1123	
29.	2862	PUT		842	3030	
30.	2863	PUT		914	3287	
31.	2864	PUT		126	452	
32.	2865	PUT		836	3007	
33.	2866/2	Čret PUT			549 549	
34.	2867	PUT			1624	
35.	2868/2	LIPNICA PUT			6 6	
36.	2869	LIPNICA PUT			1023 1023	
37.	2870	PUT		199	715	
38.	2871	PUT		233	837	
39.	2872	PUT		681	2450	
40.	2873	PUT		146	527	
41.	2874	PUT		1380	4963	
42.	2875	PUT		1363	4902	
43.	2876	PUT		253	909	
44.	2877	PUT		83	300	
45.	2878	PUT		1436	5167	
46.	2879	PUT		194	699	
47.	2880	PUT		221	794	

A
Posjedovnica
PRVI ODJELJAK

Rbr.	Broj zemljišta (kat. čestice)	Oznaka zemljišta	Površina			Primjedba
			jutro	čhv	m2	
48.	2881	PUT		411	1479	
49.	2882	PUT		467	1680	
50.	2883	PUT		332	1193	
51.	2884	PUT		385	1384	
52.	2885	PUT		319	1147	
53.	2886	PUT		314	1129	
54.	2888	PUT		344	1236	
55.	2890	PUT		218	784	
56.	2891	PUT		219	788	
57.	2892	PUT		509	1832	
58.	2893	LIPNICA PUT			166 166	
59.	2894/1	LIPNICA PUT			353 353	
60.	2895/1	LIPNICA PUT			323 323	
61.	2895/2	LIPNICA PUT			123 123	
62.	2896/3	LIPNICA PUT			60 60	
63.	2897/2	LIPNICA PUT			146 146	
64.	2897/3	LIPNICA PUT			410 410	
65.	2898	PUT		72	260	
66.	2899	PUT		207	744	
67.	2900	PUT		580	2087	
68.	2901	PUT		625	2250	
69.	2902	PUT		120	432	
70.	2903	PUT		605	2176	
71.	2904	PUT		382	1374	
72.	2905	PUT		478	1718	
73.	2906	PUT		121	434	
74.	2907	PUT		269	969	
75.	2909/1	PUT			3331	

A
Posjedovnica
PRVI ODJELJAK

Rbr.	Broj zemljišta (kat. čestice)	Oznaka zemljišta	Površina			Primjedba
			jutro	čhv	m2	
76.	2909/2	PUT			832	
77.	2909/3	PUT			214	
78.	2909/4	Markulinska draga DVORIŠTE			195 195	
79.	2910	PUT		88	316	
80.	2912/1	PUT			479	
81.	2913/1	Mikinov breg PUT			2197 2197	
82.	2913/3	LATIŠĆE PUT			13140 13140	
83.	2914	PUT		356	1282	
84.	2915	PUT		303	1088	
85.	2918/1	Vodovodna ulica PUT			1478 1478	
86.	2918/3	Vodovodna ulica ULICA			172 172	
87.	2918/4	Vodovodna ulica ULICA			224 224	
88.	2918/5	Vodovodna ulica ULICA			572 572	
89.	2920	LIPNICA PUT			187 187	
90.	2921	PUT		269	969	
91.	2922	PUT		117	421	
92.	2923/1	CERJE PUT			681 681	
93.	2923/2	Cerje PUT			51 51	
94.	2925	PUT		238	856	
95.	2926	PUT		66	238	
96.	2927	PUT		172	619	
97.	2928	PUT		680	2446	
98.	2929	PUT		189	680	
99.	2930	PUT		1247	4486	
100.	2931	PUT		214	770	

A
Posjedovnica
PRVI ODJELJAK

Rbr.	Broj zemljišta (kat. čestice)	Oznaka zemljišta	Površina			Primjedba
			jutro	čhv	m2	
101.	2932	PUT		1130	4064	
102.	2933	PUT		244	879	
103.	2934	PUT		300	1078	
104.	2936	PUT		282	1015	
105.	2937/1	LIPNICA PUT			766 766	
106.	2937/2	LIPNICA PUT			849 849	
107.	2938	PUT		178	641	
108.	2939	PUT		270	970	
109.	2940	PUT	1	615	7966	
110.	2941/2	LIPNICA PUT			1323 1323	
111.	2943	PUT		175	629	
112.	2944	PUT	2	667	13909	
113.	2945	PUT		495	1779	
114.	2946	PUT		123	444	
115.	2947	PUT		432	1555	
116.	2948	PUT		1033	3715	
117.	2949	PUT		69	249	
118.	2950	PUT		805	2894	
119.	2951	PUT		203	731	
120.	2952	PUT		237	852	
121.	2953	PUT		157	564	
122.	2954	PUT		390	1403	
123.	2955	PUT		666	2396	
124.	2956	PUT		217	781	
125.	2957	PUT		939	3376	
126.	2958	PUT		92	331	
127.	2959	PUT		91	326	
128.	2960	PUT		781	2808	
129.	2961	PUT		95	343	
130.	2962	PUT		86	309	
131.	2963	PUT		1251	4498	
132.	2964/1	GORNJODRAGONOŽEČKA, GORNJI DRAGONOŽEC			8763	

A
Posjedovnica
PRVI ODJELJAK

Rbr.	Broj zemljišta (kat. čestice)	Oznaka zemljišta	Površina			Primjedba
			jutro	čhv	m2	
		PUT			8763	
133.	2964/2	GORNJODRAGONOŽEČKA, GORNJI DRAGONOŽEC PUT			35 35	
134.	2965	PUT		133	480	
135.	2966	PUT		64	230	
136.	2967	PUT		92	330	
137.	2969	PUT		42	151	
138.	2970/1	LIPNICA PUT			1131 1131	
139.	2970/2	LIPNICA PUT			540 540	
140.	2971	LIPNICA PUT			1073 1073	
141.	2972	PUT		391	1407	
142.	2973/1	LIPNICA PUT			2027 2027	
143.	2973/3	LIPNICA PUT			1317 1317	
144.	2974	Gornjodragonoška cesta I. odvojak PUT			39 39	
145.	2975	PUT		611	2198	
146.	2976	PUT	1	789	8591	
147.	2977	PUT		1479	5318	
148.	2978	PUT	1	656	8115	
149.	2979	PUT		301	1081	
150.	2980	PUT		377	1356	
151.	2982/3	PUT			14625	
152.	2982/4	PUT			124	
153.	2983	PUT		236	847	
154.	2984	PUT		1363	4902	
155.	2985	PUT		678	2437	
156.	2986	PUT		250	898	
157.	2987	PUT		127	457	
158.	2988	PUT		699	2514	
159.	2989	PUT		485	1746	

A
Posjedovnica
PRVI ODJELJAK

Rbr.	Broj zemljišta (kat. čestice)	Oznaka zemljišta	Površina			Primjedba
			jutro	čhv	m2	
160.	2990	PUT		68	244	
161.	2991	PUT		160	575	
162.	2992	PUT		358	1286	
163.	2993	PUT		123	444	
164.	2994	PUT		329	1183	
165.	2995	PUT		986	3547	
166.	2996	PUT		104	374	
167.	2997	PUT		241	868	
168.	2998	PUT		333	1198	
169.	2999	PUT		623	2242	
170.	3000	PUT		163	584	
171.	3001	PUT		838	3015	
172.	3002	PUT		111	399	
173.	3003	PUT		903	3247	
174.	3004	PUT		481	1729	
175.	3005	PUT		498	1790	
176.	3006	PUT			1101	
177.	3007	LIPNICA PUT			5614 5614	
178.	3008	PUT		178	639	
179.	3009	PUT		261	939	
180.	3010	PUT			921	
181.	3011	PUT			7243	
182.	3012	PUT		44	160	
183.	3013	PUT		303	1091	
184.	3014	PUT		315	1134	
185.	3015	PUT		423	1520	
186.	3016	PUT		86	309	
187.	3017	PUT		652	2346	
188.	3018	PUT		68	246	
189.	3019	PUT		67	240	
190.	3020	PUT		251	903	
191.	3021	PUT		705	2536	
192.	3022	PUT		329	1184	
193.	3023	PUT		407	1462	

A
Posjedovnica
PRVI ODJELJAK

Rbr.	Broj zemljišta (kat. čestice)	Oznaka zemljišta	Površina			Primjedba
			jutro	čhv	m2	
194.	3024/1	LIPNICE PUT			1655 1655	
195.	3024/3	LIPNICA PUT			43 43	
196.	3025	PUT		148	531	
197.	3026	PUT		162	584	
198.	3027	PUT		54	195	
199.	3028	PUT		1221	4393	
200.	3029	PUT		147	529	
201.	3030	PUT		298	1071	
202.	3031	PUT		234	841	
203.	3032	PUT		268	964	
204.	3033	PUT		231	830	
205.	3034	PUT		180	649	
206.	3035	PUT		619	7980	
207.	3036	PUT		96	345	
208.	3037	PUT		110	395	
209.	3038	PUT		343	1233	
210.	3039	PUT		406	1462	
211.	3040	PUT		299	1076	
212.	3041	PUT		223	801	
213.	3042	PUT		77	278	
214.	3043	PUT		1144	4115	
215.	3044	PUT		478	1718	
216.	3045	PUT		186	668	
217.	3046	PUT		250	900	
218.	3047	PUT		244	875	
219.	3048	PUT		303	1090	
220.	3049	PUT		1013	3645	
221.	3050	PUT		516	1856	
222.	3051	PUT		263	945	
223.	3052/2	LIPNICA PUT			1378 1378	
224.	3052/3	LIPNICA PUT			612 612	

A
Posjedovnica
PRVI ODJELJAK

Rbr.	Broj zemljišta (kat. čestice)	Oznaka zemljišta	Površina			Primjedba
			jutro	čhv	m2	
225.	3053/1	LIPNICA PUT			611 611	
226.	3053/2	LIPNICA PUT			101 101	
227.	3055	LIPNICA PUT			1232 1232	
228.	3056	PUT		706	2539	
229.	3057	PUT		360	1296	
230.	3058	PUT		183	659	
231.	3059	PUT		1453	5226	
232.	3060	PUT		446	1604	
233.	3061	PUT		772	2775	
234.	3062	PUT		338	1217	
235.	3063	PUT		110	397	
236.	3064	PUT		1193	4290	
237.	3065	PUT		308	1106	
238.	3066	PUT		94	339	
239.	3067	PUT		454	1628	
240.	3068	PUT		260	936	
241.	3069	PUT	1	1202	10077	
242.	3070	PUT	1	147	6284	
243.	3071	PUT		58	208	
244.	3072	PUT		738	2656	
245.	3073	PUT		90	325	
246.	3074	PUT		281	1009	
247.	3075	PUT		157	564	
248.	3076	PUT		196	704	
249.	3077	PUT		236	849	
250.	3078	PUT		1475	5305	
251.	3079	PUT		246	885	
252.	3080	PUT		218	784	
253.	3081	PUT		156	560	
254.	3082	PUT		428	1539	
255.	3083	PUT		1101	3961	
256.	3084	PUT		836	3006	

A
Posjedovnica
PRVI ODJELJAK

Rbr.	Broj zemljišta (kat. čestice)	Oznaka zemljišta	Površina			Primjedba
			jutro	čhv	m2	
257.	3085	PUT		1138	4094	
258.	3086	PUT		1348	4850	
259.	3087	PUT		1013	3645	
260.	3088	PUT	1	47	5923	
261.	3089	PUT		58	210	
262.	3090	PUT		1234	4439	
263.	3091	PUT		1211	4354	
264.	3092	PUT		635	2283	
265.	3093	PUT		945	3399	
266.	3094	PUT		50	179	
267.	3095	PUT		64	231	
268.	3096	PUT		295	1060	
269.	3098	PUT		171	615	
270.	3102	LIPNICA PUT			40 40	
271.	3103	LIPNICA PUT			65 65	
272.	3104	LIPNICA PUT			114 114	
		UKUPNO:	20	9236 8	575676	

B
Vlastovnica

Rbr.	Sadržaj upisa	Primjedba
1.	Vlasnički dio: 1/1 DRUŠTVENO VLASNIŠTVO U OPĆOJ UPOTREBI	

C
Teretovnica

Rbr.	Sadržaj upisa	Iznos	Primjedba
	Tereta nema!		

Potvrđuje se da ovaj izvadak odgovara stanju zemljišne knjige na datum 27.03.2023.



REPUBLIKA HRVATSKA

Općinski sud u Novom Zagrebu
ZEMLJIŠNOKNJIŽNI ODJEL NOVI ZAGREB
Stanje na dan: 27.03.2023. 10:13

Verificirani ZK uložak

Katastarska općina: 335410, DRAGONOŽEC

Broj ZK uložka: 3468

Broj zadnjeg dnevnika: Z-12044/2021

Aktivne plombe:

IZVADAK IZ ZEMLJIŠNE KNJIGE

A
Posjedovnica
PRVI ODJELJAK

Rbr.	Broj zemljišta (kat. čestice)	Oznaka zemljišta	Površina			Primjedba
			jutro	čhv	m2	
1.	2868/1	Sitača NERAZVRSTANA CESTA			2086 2086	
		UKUPNO:			2086	

B
Vlastovnica

Rbr.	Sadržaj upisa	Primjedba
1.	Vlasnički dio: 1/1 JAVNO DOBRO U OPĆOJ UPORABI U NEOTUĐIVOM VLASNIŠTVU GRAD ZAGREB, OIB: 61817894937, TRG STJEPANA RADIĆA 1, 10000 ZAGREB	

C
Teretovnica

Rbr.	Sadržaj upisa	Iznos	Primjedba
	Tereta nema!		

Potvrđuje se da ovaj izvadak odgovara stanju zemljišne knjige na datum 27.03.2023.